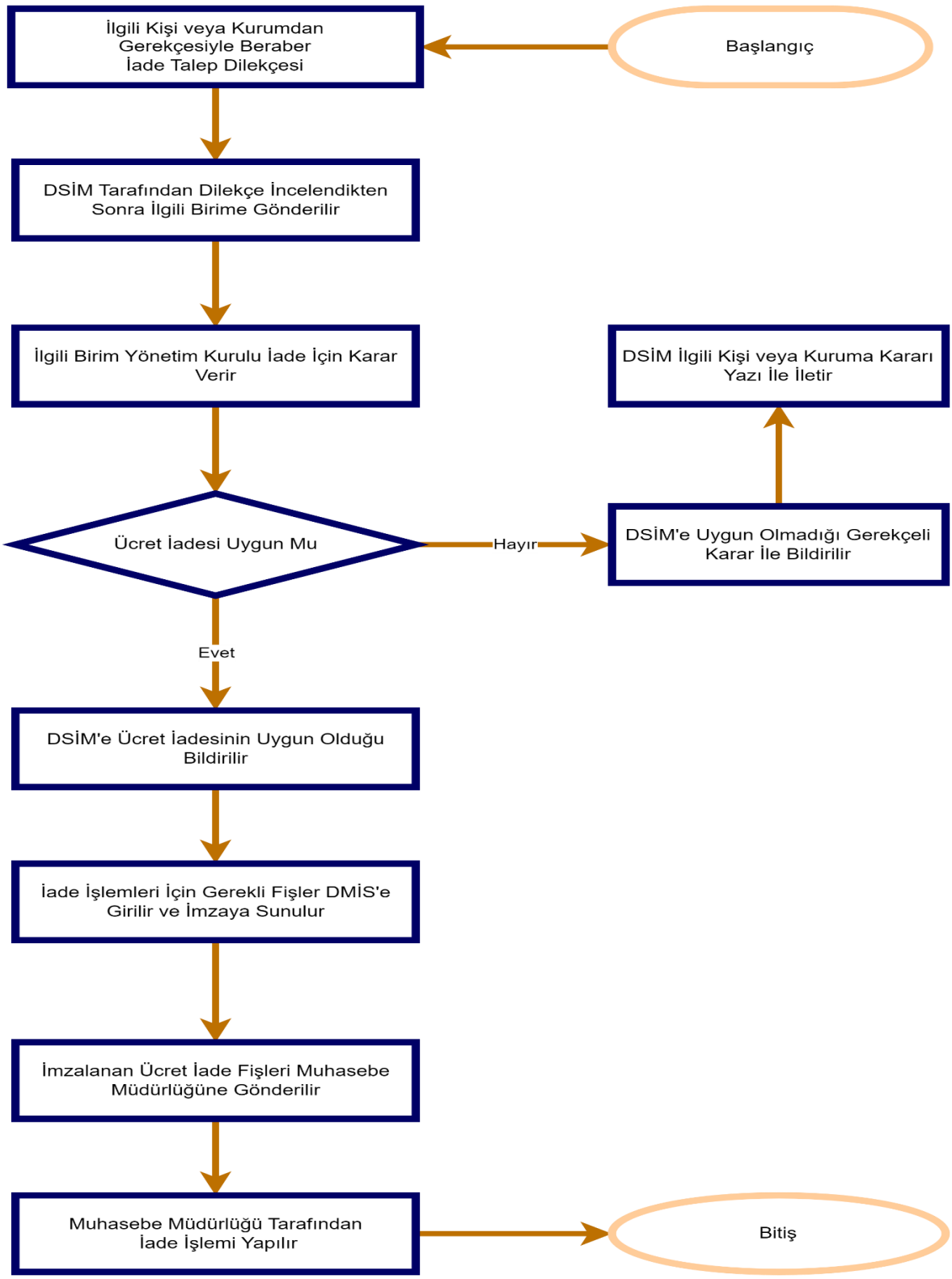	T.C. KARABÜK ÜNİVERSİTESİ Döner Sermaye İşletme Müdürlüğü Ücret İade İşlemleri İş Akış Süreci	**Doküman No**	**KBÜ-İAS-C9-007**
		Yayın Tarihi	11.05.2023
		Revizyon Tarihi	-
		Revizyon No	0